



Code Couleur Texte :
- Hypothèses à recouper/vérifier par l'intermédiaire de reconnaissances et de calculs de capacité portante.
- Adaptations / demandes proposées, à valider.
- Démolitions

PLATEFORME AÉROPORTUAIRE DE LILLE LESQUIN
DIRECTION GÉNÉRALE DE L'AVIATION CIVILE
CONSTRUCTION D'UN NOUVEAU BLOC TECHNIQUE
& RÉAMÉNAGEMENT DU BLOC EXISTANT



LOT GROS OEUVRE

EXISTANTS
Plancher Haut Rez de Chaussée

Démolitions

ind	date	modifications
A	16/01/2020	mise à jour suivant modifications architecte

APD

n° affaire: **A-392**
chargé affaire: RCL
dessinateur: RCL

échelle: 1/100m
date: 15-10-2019

n° du plan: **ST 002**
ind: **A**

MAITRISE D'OUVRAGE
DGAC
Direction des Services de la Navigation
Aéroport Nord Aéroport de Lille-Lesquin
59141 Lesquin

MAITRISE D'OEUVRE
SNIA
82, rue des Pyrénées
75010 PARIS Cedex 20

ASSISTANTS MAITRISE D'OEUVRE
STRUCTURE
DTOM
125, rue de La Boétie
75008 PARIS
tel. (01 25 50 73 83)
E-Mail: structure@datestetdemaie.fr

Ligne BE
203 Boulevard Hauteloup
37000 TOURS
tel. 02 47 75 11 64
E-Mail: info@ligne-be.fr

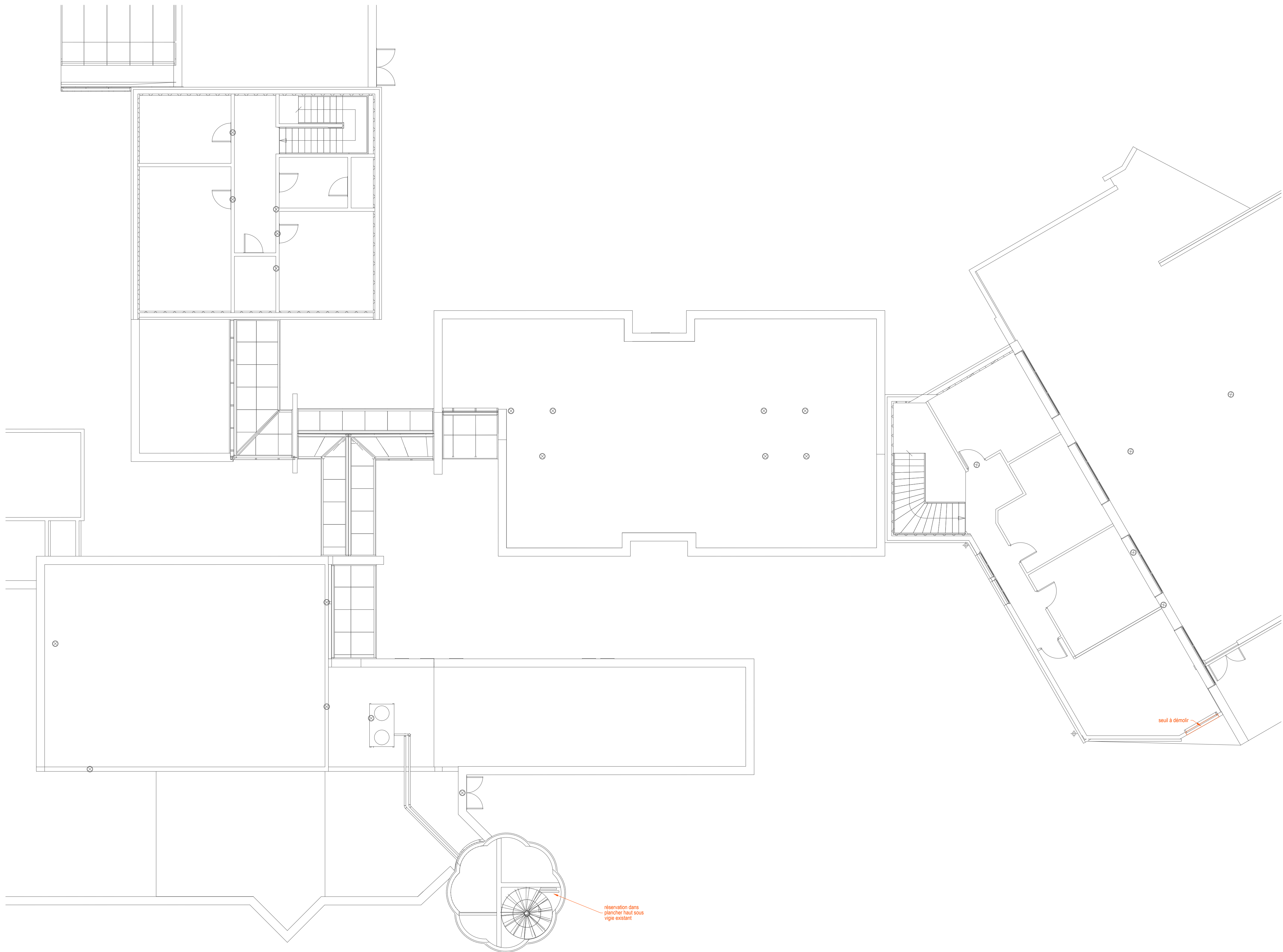

Code Couleur Texte :

- **Hypothèses à recouper/vérifier par l'intermédiaire de reconnaissances et de calculs de capacité portante.**
- Adaptations / demandes proposées, à valider.
- Démolitions

PLATEFORME AÉROPORTUAIRE DE LILLE LESQUIN
DIRECTION GÉNÉRALE DE L'AVIATION CIVILE
CONSTRUCTION D'UN NOUVEAU BLOC TECHNIQUE
& RÉAMÉNAGEMENT DU BLOC EXISTANT



LOT GROS OEUVRE

EXISTANTS
Plancher Haut R+1

Démolitions

ind.	date	modifications
A	16/01/2020	mise à jour suivant modifications architecte

APD

n° affaire: **A-392**

chargé affaire : RCL

dessinateur : RCL

échelle : 1/100e

date: 15-10-2019

n° du plan:

ST 003

ind.

A

MAITRISE D'OUVRAGE

DGAC
Direction des Services de la Navigation
Aérodrome Nord Aéroport de Lille-Lesquin
BP10416
59814 Lesquin

MAITRISE D'OEUVRE

SNIA
82, rue des Pyrénées
75970 PARIS Cédex 20

ASSISTANTS MAITRISE D'OEUVRE
STRUCTURE

DTDM
128, rue de La Boétie
75008 PARIS
tél. 06 25 50 73 63
E-Mail : smothee@destetesetdesmains.fr

Ligne BE
203, boulevard Heurteloup
37000 TOURS
tél. 02 47 75 11 64
E-Mail : affaires@ligne-be.fr

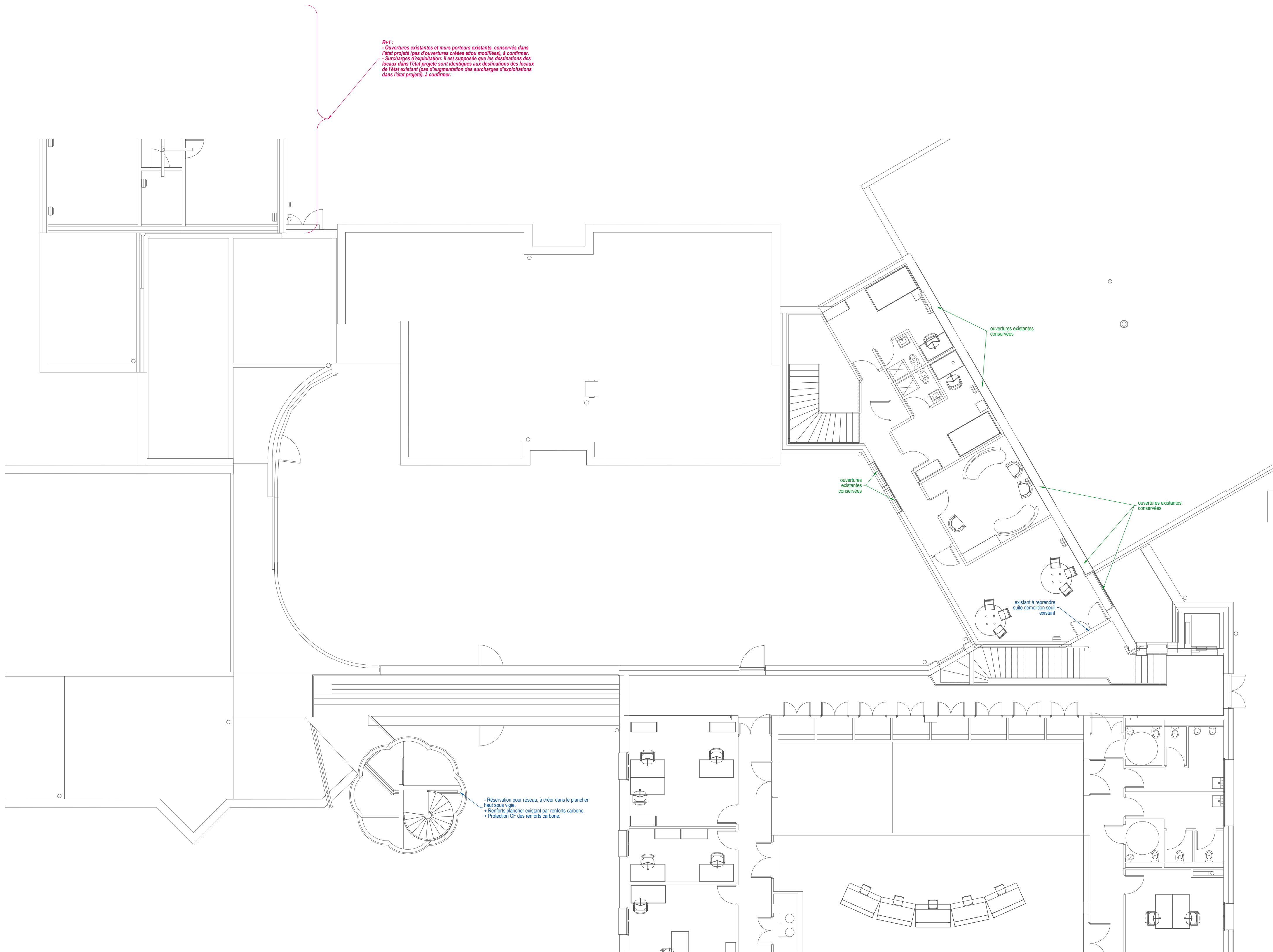

Code Couleur Texte :
- Hypothèses à recouper/vérifier par l'intermédiaire de reconnaissances et de calculs de capacité portante.
- Adaptations / demandes proposées, à valider.

NOTA:
- Pour la justification de la non-aggravation de la vulnérabilité aux séismes (NAVS) des bâtiments existants, il a été supposé que les travaux des lots architecturaux et techniques/fluides n'engendreront pas de charges supplémentaires sur les existants. A confirmer.

PLATEFORME AÉROPORTUAIRE DE LILLE LESQUIN
DIRECTION GÉNÉRALE DE L'AVIATION CIVILE
CONSTRUCTION D'UN NOUVEAU BLOC TECHNIQUE
& RÉAMÉNAGEMENT DU BLOC EXISTANT



LOT GROS OEUVRE

EXISTANTS
Plancher Haut R+1

Principes de structures

ind.	date	modifications
A	16/01/2020	mise à jour suivant modifications architecte

APD

n° affaire: **A-392**

chargé affaire : RCL

dessinateur : RCL

échelle : 1/100e

date: 15-10-2019

n° du plan:

ST 006

ind.

A

MAITRISE D'OUVRAGE
DGAC
Direction des Services de la Navigation
Aéronne Nord Aéroport de Lille-Lesquin
BP10416
59814 Lesquin

MAITRISE D'OEUVRE
SNIA
82, rue des Pyrénées
75970 PARIS Cédex 20

ASSISTANTS MAITRISE D'OEUVRE
STRUCTURE
DTDM
128, rue de La Boétie
75008 PARIS
tél. 06 25 50 73 63
E-Mail : smothee@destetesetdesmains.fr
Ligne BE
203, boulevard Heurteloup
37000 TOURS
tél. 02 47 75 11 64
E-Mail : affaires@ligne-be.fr